

SITUACIÓN DEFICIENCIAS DETERMINADAS      PREVIO       DURANTE       POSTERIOR

|                             |               |                                |                |
|-----------------------------|---------------|--------------------------------|----------------|
| DEPARTAMENTO:               | BAJA VERAPAZ  | MUNICIPIO:                     | CUBULCO        |
| NOMBRE DEL ESTABLECIMIENTO: | INEB          | DIRECCIÓN DEL ESTABLECIMIENTO: | ALDEA PACHOJOP |
| CÓDIGO DEL ESTABLECIMIENTO: | 15-04-0215-45 | FECHA:                         | 26/11/2024     |



Foto 1: Mejoramiento losa de Patio



Foto 2: Mejoramiento e Instalacion Tipo Portico con Lamina Troquelada Calibre 26

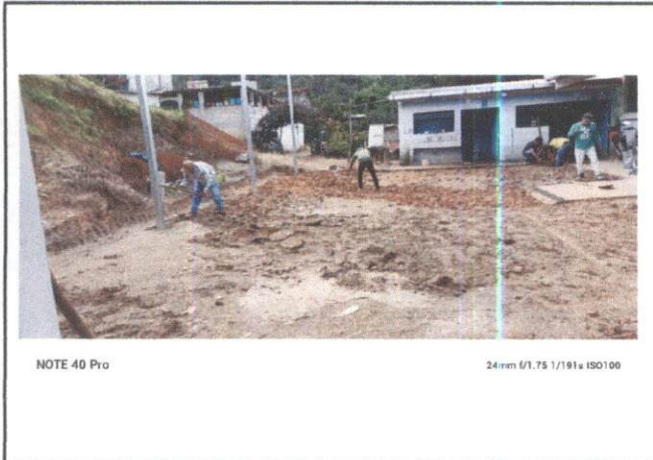

Foto 3: Mejoramiento de Pintura General



Foto 4: Mejoramiento Pintura General

Observación: Si es necesario se pueden agregar hojas adicionales y actualizar el número de hojas.

  
 Firma y sello del Presidente de la Com. Educativa  

  
 Firma y Sello Director Centro Educativo  
